Institut de Travaux publics (Enseignement pour Adultes de la Ville de Liège)
Rue Waleffe 5 à 4000 Liège
04 / 258 41 40 ps.itp@ecl.be

Horaire 2025 - 2026

Fleuriste en journée (1ère année)

Les horaires sont provisoires et des modifications peuvent se produire tout au long de l'année (date, jour, heure, local et chargé de cours).

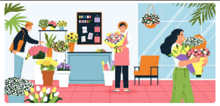

Semaine du ...

Jour	Heure	25-août	1-sept	8-sept	15-sept	22-sept	29-sept	6-oct	13-oct	20-oct	27-oct	3-nov	10-nov	17-nov	24-nov	1-déc	8-déc	15-déc	22-déc	29-déc	5-janv	12-janv	19-janv	26-janv	2-févr	9-févr	16-févr	23-févr	2-mars	9-mars	16-mars	23-mars	30-mars	6-avr	13-avr	20-avr	27-avr	4-mai	11-mai	18-mai	25-mai	1-juin	8-juin	15-juin	22-juin	29-juin
Lundi	8:30 - 11:50									Vacances									Vacances								Vacances							Férié			Vacances				Férié					
	13:00 - 16:20																																													
Mardi	8:30 - 11:50												Férié																																	
	13:00 - 16:20			OF559								OF559		OF559			OF560				OF560								OF560		OF563								OF563							
Mercredi	8:30 - 11:50																																													
	13:00 - 16:20																																													
Jeudi	8:30 - 11:50			OF561								OF561									OF561																		Férié							
	13:00 - 16:20			OF559								OF559				OF560					OF560								OF560	OF563										OF563						
	17:30 - 20:50																													O495										O495						
Vendredi	8:30 - 11:50																																													
	13:00 - 16:20																																													

Code	Intitulé	Enseignant	Local
O495	Initiation aux techniques de communication professionnelle	A. Debatty	303
OF559	Fleuriste : initiation à l'art floral	N. Driessen	Atelier fleuriste
OF560	Fleuriste : compositions et bouquets	V. Nizet	Atelier fleuriste
OF561	Fleuriste : floriculture et arboriculture ornementale en pots	V. Nizet	Atelier fleuriste
OF562	Stage d'insertion : fleuriste	V. Nizet	
OF563	Fleuriste : compositions et décorations - fêtes du calendrier et de tous les jours	V. Nizet	Atelier fleuriste